

LANGUAGE LEADER



ncg JUNIOR
SUMMER SCHOOL

**PROGRAMMI PER
STUDIARE ALL'ESTERO 2024**

Manchester

University of Salford

Centro Internazionale

***Impara l'inglese, crea ricordi e incontra
nuovi amici da tutto il mondo***



MANCHESTER

Città vibrante e vivace, importante centro culturale, famosa per la sua straordinaria architettura, la rinomata scena musicale e la storia dello sport. Ricca di musei, gallerie, negozi e stadi di calcio, è un luogo fantastico sia per imparare che per divertirsi.

Eletta la città più vivibile del Regno Unito nel 2019, è per dimensioni la seconda città del Regno Unito, ospita oltre 100.000 studenti nell'area. Luogo di nascita della rivoluzione industriale, grazie al boom dell'industria tessile.

Sede di due squadre di calcio iconiche di livello mondiale.

A breve distanza da Liverpool e dal Lake District.

L'Università di Salford è a 15 minuti dal centro della città e a Salford Quays, con ottimi collegamenti di trasporto in tutta la città.



Manchester Salford

Esempio di programma

SAMPLE TIMETABLE

SUNDAY	MONDAY	TUESDAY	WEDNESDAY	THURSDAY	FRIDAY	SATURDAY	
<p>ARRIVALS</p>	<p>INDUCTION & TESTING</p>	<p>BREAKFAST</p>				<p>FULL DAY TRIP TO LIVERPOOL</p> <p>VISIT TO MUSEUM OF LIVERPOOL</p>	
	<p>OUTDOOR SPORTS</p>	<p>MANCHESTER WALKING TOUR</p>	<p>ENGLISH LESSONS</p>		<p>TRIP TO OLD TRAFFORD</p>		<p>SWIMMING AND INDOOR SPORTS</p>
	<p>LUNCH</p>						
<p>ICEBREAKER GAMES</p>	<p>QUIZ</p>	<p>CHOCOLATE PARTY</p>	<p>DINNER</p>				
			<p>CHILLOUT EVENING</p>	<p>SCAVENGER HUNT</p>	<p>DISCO AND GAMES</p>	<p>BOARD GAMES AND TABLE TENNIS</p>	

newcollegelgroup.com

SALFORD CAMPUS

VISITING US

The University of Salford is situated just a mile and a half from Manchester city centre. There are excellent transport links. Salford Crescent train station is on campus and regular bus services stop along the Crescent.

Our campus at MediaCityUK is 1.6 miles from our main campus and is connected via the number 90 bus.

CAMPUS MAP KEY

University Buildings

- 1. Manned
- 2. Manned Hub
- 3. Gilbert Rooms
- 4. Hall
- 5. Rowan
- 6. Condon's
- 7. Lady Hale
- 8. New Academy
- 9. Latham Alumnus Library
- 10. Chapel
- 11. University House
- 12. Sports Centre
- 13. East Centre
- 14. Mary Duggan
- 15. Brian Duggan
- 16. Mary Rose - Children's History
- 17. Albert
- 18. Audley Cross
- 19. Arthur's Garden (not on map)
- 20. Jubilee House
- 21. Aurora House
- 22. The Old New Station
- 23. Faculty (not on map)
- 24. Crescent
- 25. Kingsley South House
- 26. Apple House

East end area

- 27. Salford University Library
- 28. New Academy Café
- 29. Student Store Post Box
- 30. SALFORD Library Café
- 31. Salford Restaurant
- 32. Salfordshire Kitchen & Bar
- 33. Salford Restaurant
- 34. Salford Student Café
- 35. Student Fitness & Exercise

Amusement

- 36. Post Park Games Cafe
- 37. Post Park Games Area
- 38. John Leach Court
- 39. Esher Campus Court

CENTRO TRADIZIONALE

TRA I 13 E I 17 ANNI

Si tratta di centri ideali per entrare in contatto con la lingua inglese. I programmi disegnati da Language Leader hanno le seguenti caratteristiche:

OBIETTIVI DIDATTICI

La componente didattica di questi programmi cresce secondo l'età dei partecipanti. Le lezioni (15 ore a settimana) sono improntate allo sviluppo della capacità di comunicare e focalizzate sulla comunicazione necessaria per lo svolgimento delle attività pomeridiane e serali che richiedono un'interazione con gli istruttori. Il primo obiettivo linguistico che ci poniamo con i più giovani è quello di aiutarli a familiarizzare con il concetto di lingua straniera e con la necessità di svilupparne la conoscenza per poter comunicare. L'esposizione alla lingua è volutamente graduale, per consentire ai ragazzi di sentirsi a proprio agio e di non percepire una forzatura che possa portarli a un "disamoramento" nei confronti della lingua. La forte presenza di istruttori e, soprattutto, di studenti di altre nazionalità, offre ai nostri ragazzi la possibilità, man mano che acquisiscono confidenza, di sperimentare la comunicazione in lingua con altri giovani in un ambiente informale e stimolante.

Le attività extra scolastiche pomeridiane e serali forniscono un'ulteriore occasione per sviluppare le conoscenze linguistiche e le capacità comunicative in lingua attraverso il uno stretto contatto con studenti di altre nazionalità, un sistema efficace e al tempo stesso divertente.

OBIETTIVI PERSONALI

Tutte le attività che lo studente svolge nel corso del suo soggiorno sono studiate per fornire, oltre a quelli linguistici, anche contenuti che aiutino i nostri ragazzi nel processo di maturazione e acquisizione delle competenze necessarie nella società in cui si muoveranno. Così i ragazzi visiteranno località interessanti in un percorso di comprensione della cultura del paese che stanno visitando; dovranno intervistare persone per strada, raccogliere e organizzare i risultati delle interviste e presentarli ai propri compagni lavorando in piccoli gruppi, e così via. Tutte attività che fanno maturare quegli skills personali che li aiuteranno nel percorso di apprendimento delle lingue e delle culture del mondo.

OBIETTIVI DI SOCIALIZZAZIONE

La socializzazione rappresenta un'altra delle colonne portanti del nostro percorso ideale. Per comunicare dobbiamo socializzare e quanto maggiori sono le nostre capacità di rapportarci con gli altri, tanto maggiore sarà la nostra capacità di comunicare. La presenza di un gran numero di ragazzi stranieri presso questi centri consente ai nostri studenti di affrontare, spesso per la prima volta, contatti inter-culturali ed inter-linguistici che costituiranno le fondamenta per il loro sviluppo futuro.

Manchester Salford Campus

Il campus dell'Università di Salford è vicino al centro di Manchester e a Salford Quays, ma offre tutto per le necessità quotidiane in un unico sito.

Accommodation

- Comode camere singole con bagno privato in appartamenti da 6 o 7 locali divisi per sesso
- Lenzuola e asciugamani forniti
- Le camere vengono pulite e la biancheria viene cambiata una volta a settimana
- Tutte le camere sono dotate di letto matrimoniale, scrivania, armadio e bagno privato con doccia
- Tutti gli appartamenti dispongono di un'ampia zona cucina/soggiorno da utilizzare come spazio sociale
- Edificio ad uso esclusivo di NCG
- Opzione alloggio homestay

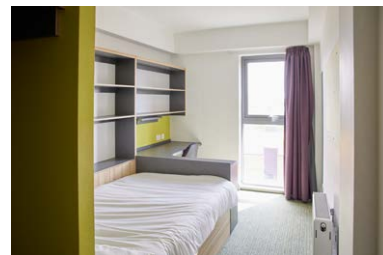

Strutture

- Ambiente universitario con aule, alloggi e ristorazione tutti raggiungibili a piedi.
- Catering con ampia scelta ed eventi speciali come i barbecue.
- Impianti sportivi (palazzetto dello sport al coperto, campo 3G e piscina).
- Area esterna per giochi e attività.
- Negozio per studenti nel campus
- Personale di vigilanza in loco.
- Il Direttore degli studi è membro dello staff NCG tutto l'anno.
- Wifi gratis.
- Aree comuni per il relax con tavolo da ping pong e play station.
- Servizio lavanderia disponibile.
- Sicurezza e telefono di emergenza 24 ore su 24.



Aule e didattica

Le aule sono ampie e luminose, adatte allo svolgimento di lezioni appositamente studiate per divertire, stimolare e invogliare gli studenti alla partecipazione attiva.

Le classi, ciascuna di massimo 15 studenti, sono suddivise in livelli omogenei. Le lezioni si tengono al mattino o al pomeriggio con specifici progetti finalizzati alle interazioni in lingua, per un totale di 15 ore settimanali dedicate alla didattica, sempre seguiti da insegnanti madrelingua qualificati.

L'apprendimento ovviamente non finisce in aula, ma continua durante lo svolgimento di tutte le attività, attraverso il continuo confronto con insegnanti, istruttori e tutto il resto dello staff.



Attività

Il coinvolgente programma di studio prevede molte attività, sport ed escursioni culturali.

Il campus si trova a quindici minuti in autobus dal centro storico della città, è situato all'interno di un vasto parco che comprende varie strutture sportive.

Attività serali

La sera sarà spesso dedicata anche ad attività di svago, come ad esempio il barbecue, la discoteca, il talent show ecc.

Escursioni

Il programma prevede un'escursione di giornata intera a settimana, la visita al Etihad Stadium del Manchester City o dello stadio Old Trafford e numerose visite a musei, monumenti e centri commerciali raggiungibili in autobus.



Centro Internazionale

Durante il soggiorno, i nostri studenti saranno integrati in classi internazionali e svolgeranno sia le attività didattiche che il programma ricreativo e le gite insieme a studenti provenienti da tutto il mondo, una bellissima opportunità per sviluppare la lingua e creare nuove amicizie.

University of Salford - Manchester

alloggio in college o homestay



DATE DI VIAGGIO 2024

DAL 2/7 AL 16/7 O DAL 30/7 AL 13/8

PREZZI A PERSONA

	EURO
• Quota iscrizione	200,00
• Quota 14 notti	2.410,00

SCADENZE

- Acconto Euro 800,00 all'iscrizione
- Saldo entro il 12 maggio 2024

La quota comprende:

- volo a/r e tasse aeroportuali da Milano o Roma;
 - 14 notti a pensione completa;
 - 30 ore di lezione e attività didattica di lingua inglese;
 - attestato di partecipazione al corso;
 - transfer da e per l'aeroporto in Gran Bretagna;
 - borsa o zaino;
 - attività sportive e ricreative come da programma;
 - pass per i mezzi pubblici a Manchester
 - 2 escursioni di giornata intera;
- assicurazione medica, RC, bagaglio e annullamento.

La quota non comprende:

- Supplementi applicati dalle compagnie aeree per eccesso bagaglio.
- Transfer per e dall'aeroporto in Italia.
- Pasti e bevande non menzionati.
- Mance, spese di carattere personale ed extra in genere.
- Eventuali costi per visti e permessi di soggiorno.
- Tutto quanto non espressamente indicato in "La quota comprende".

SUPPLEMENTI

	EURO
1. Iscrizione dopo il	
• 15 febbraio 2024	50,00
• 15 marzo 2024	100,00
• 15 aprile 2024	150,00
• dal 15 maggio 2024 quotazione su richiesta.	
2. Altri aeroporti di partenza	50,00